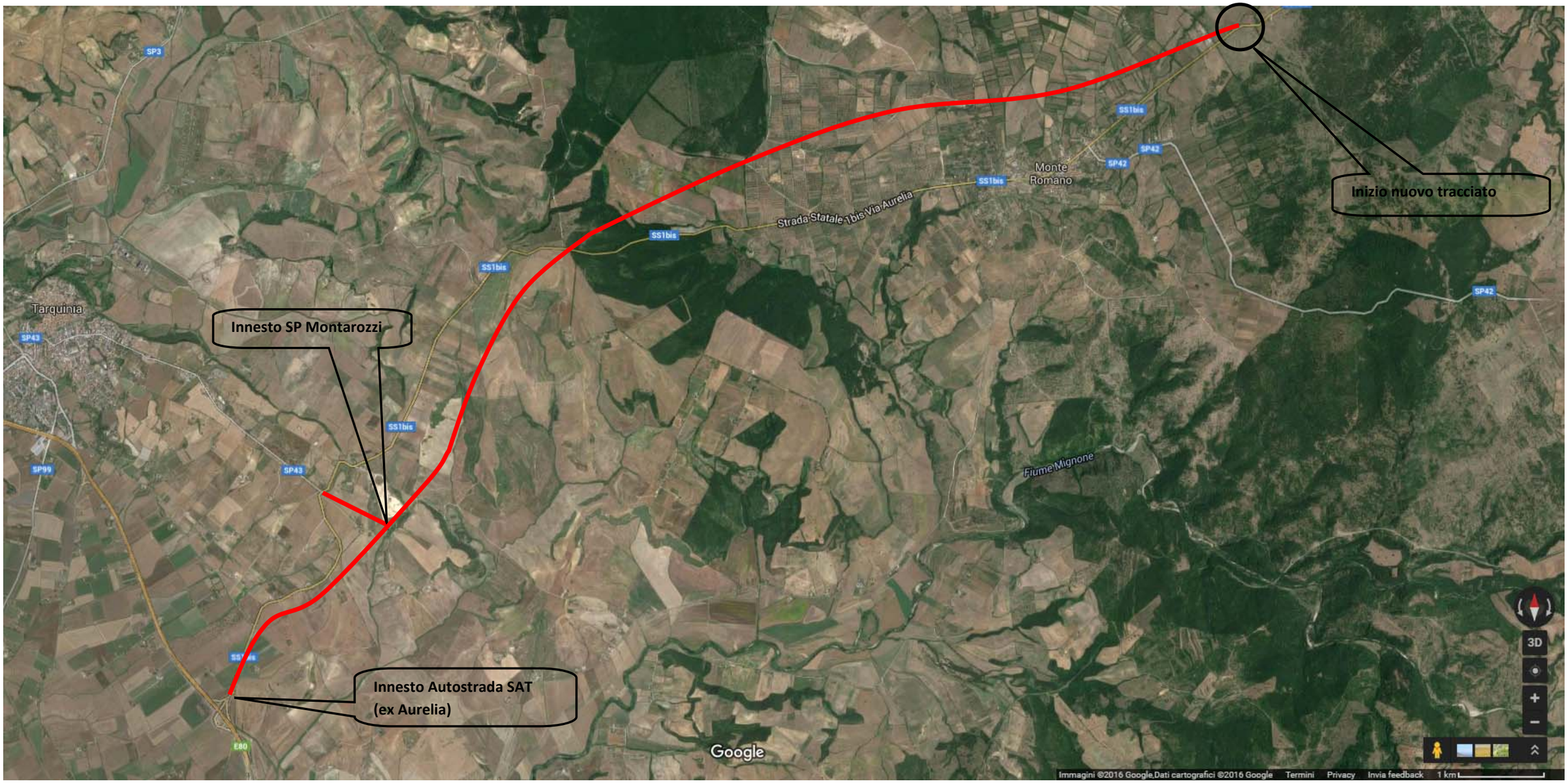

PREVISIONE DI TRACCIATO ALTERNATIVO PER IL COMPLETAMENTO DELLA TRASVERSALE ORTE-CIVITAVECCHIA NEL TRATTO MONTE ROMANO-TARQUINIA.

IL TRACCIATO DELINEATO IN MANIERA PRELIMINARE SEGUE PER GRAN PARTE L'OROGRAFIA NATURALE DEL TERRENO